

Projektbeschreibung

Name der Gemeinde	
Amtlicher Gemeindeschlüssel (AGS)	
Landkreis	
Regierungsbezirk	Wählen Sie ein Element aus.
Bezeichnung Erschließungsgebiet	
Fördervariante	<input type="checkbox"/> Bauauftrag <input type="checkbox"/> Baukonzession
Fördersatz gem. Bescheid	<input type="checkbox"/> 80 % <input type="checkbox"/> 90 %
Nutzende Netzbetreiber	<input type="checkbox"/> Deutsche Telekom <input type="checkbox"/> Telefónica <input type="checkbox"/> Vodafone <input type="checkbox"/> 1&1
Bauunternehmen/Konzessionär	
Anbindung	<input type="checkbox"/> Glasfaser <input type="checkbox"/> Richtfunk
Mobilfunkstandard	<input type="checkbox"/> 2G <input type="checkbox"/> 3G <input type="checkbox"/> LTE <input type="checkbox"/> 5G
Gesamtkosten des Projekts	
Förderbetrag (gem. Zuwendungsbescheid)	<i>Dieses Feld wird vom Mobilfunkzentrum ausgefüllt:</i>
Karte der relevanten „weißen Flecken“ gem. Mobilfunkrichtlinie	(siehe Anlage 1)
Maststandort (Fl.Nr., Gemarkung)	
Grafische Darstellung des Erschließungsgebiets	(siehe Anlage 2)
Allgemeine Projektbeschreibung	

Interkommunale Zusammenarbeit	<input type="checkbox"/> ja <input type="checkbox"/> nein	
Falls ja: beteiligte Gemeinde/n	Gemeinde/n:	AGS:

Datum: _____

Abschließender Hinweis:

Die in dieser Projektbeschreibung enthaltenen Informationen dienen ausschließlich der Transparenz des Förderverfahrens. Die Inhalte stammen – soweit nicht ausdrücklich anders gekennzeichnet – nicht vom Mobilfunkzentrum. Vor jeglicher Nutzung von in diesem Dokument enthaltenen Informationen sind diese unter Bezugnahme auf das konkrete Projekt direkt bei den zuständigen Stellen einzuholen. Haftungsansprüche gegen das Mobilfunkzentrum, die durch die direkte oder indirekte Nutzung der in diesem Dokument enthaltenen Informationen bzw. durch die Nutzung fehlerhafter und unvollständiger Informationen verursacht wurden, sind grundsätzlich ausgeschlossen, sofern seitens des Mobilfunkzentrums kein nachweislich vorsätzliches oder grob fahrlässiges Verschulden vorliegt.

Anlage 1

Karte mit unversorgten Gebieten, Markt Breitenbrunn

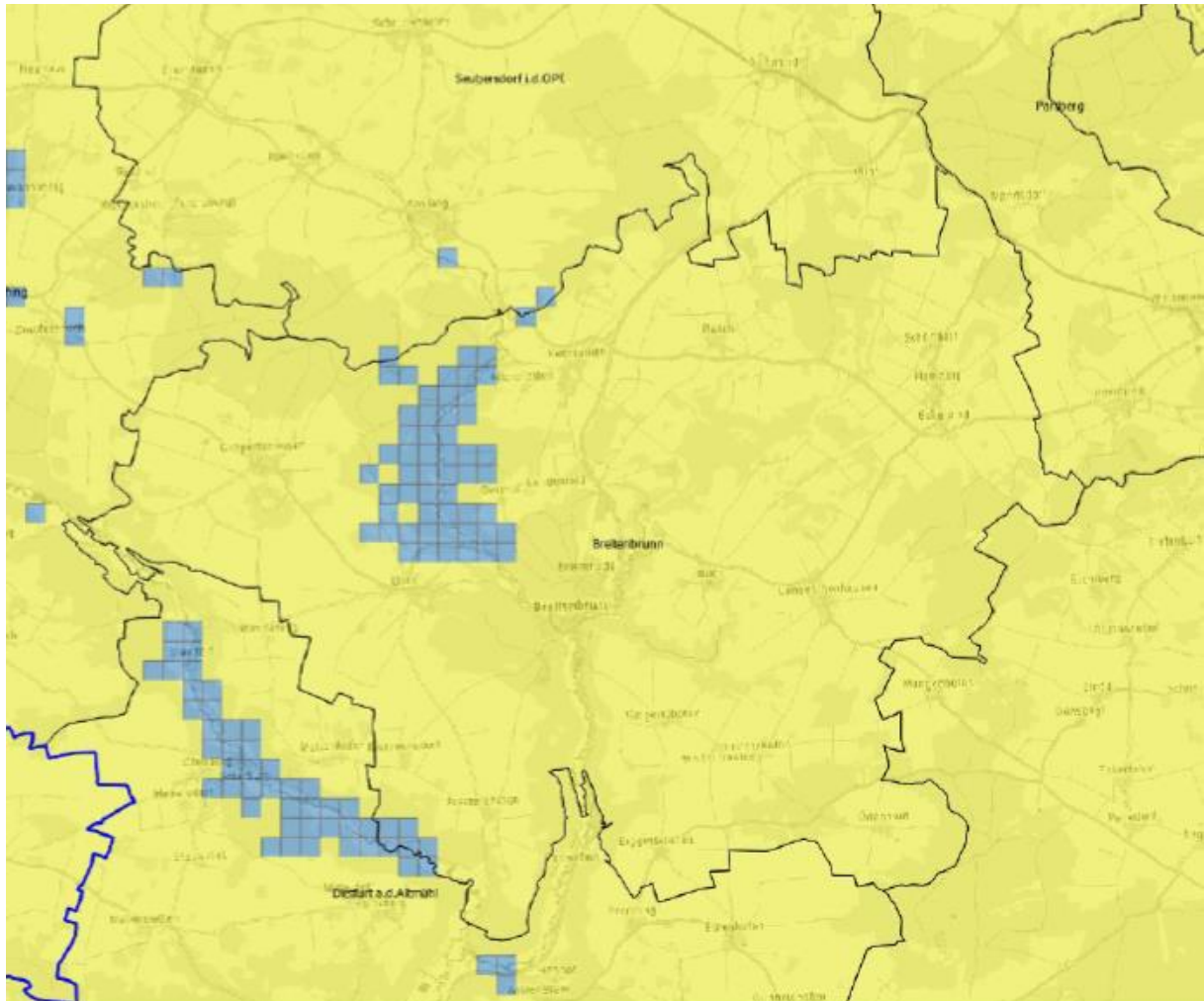

Gelbe Fläche = versorgtes Gebiet

Blaue Raster = unversorgtes Gebiet

Anlage 2

Grafische Darstellung des Erschließungsgebiets:

Nach Inbetriebnahme des Förderstandorts durch die Netzbetreiber ergibt sich folgende Versorgung:

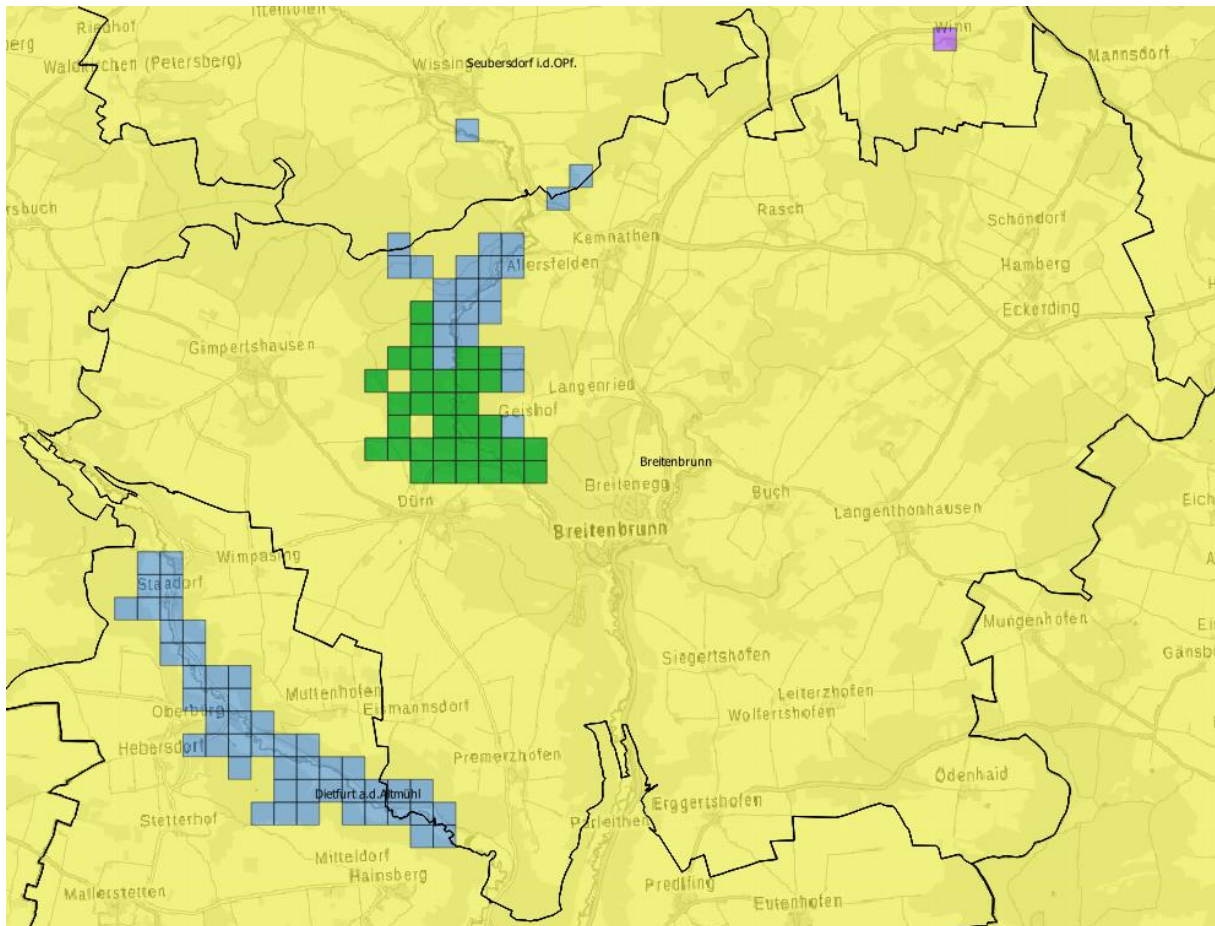

Gelbe Fläche = versorgtes Gebiet

Blauer Raster = unversorgtes Gebiet

Grüne Raster = Lückenschluss nach Inbetriebnahme des geförderten Standorts